SITUACE KOORDINAČNÍ

ZÁKLADNÍ CHARAKTERISTIKY

Číslo hydrologického pořadu:	2–01–01–045	Zlatý potok
Plocha povodí:	6,335 km2	Zlatý potok
Kapacita stavby:		
Kóta koruny hráze	314,70 m n. m.	
Kóta hladiny při transformaci povodňové vlny – Hmax–r	313,50 m n. m.	
Kóta max. hladiny při havarijním stavu nefunkčnosti spodní výpusti – Hmax–p	313,80 m n. m.	
Max. výška koruna hráze	7,90 m	
Délka koruny hráze	240,50 m	
Plocha zatopení při – Hmax–r	3,575 ha	
Plocha zatopení při – Hmax–p	3,785 ha	
Objem nadržení vody při – Hmax–r	98 117 m3	

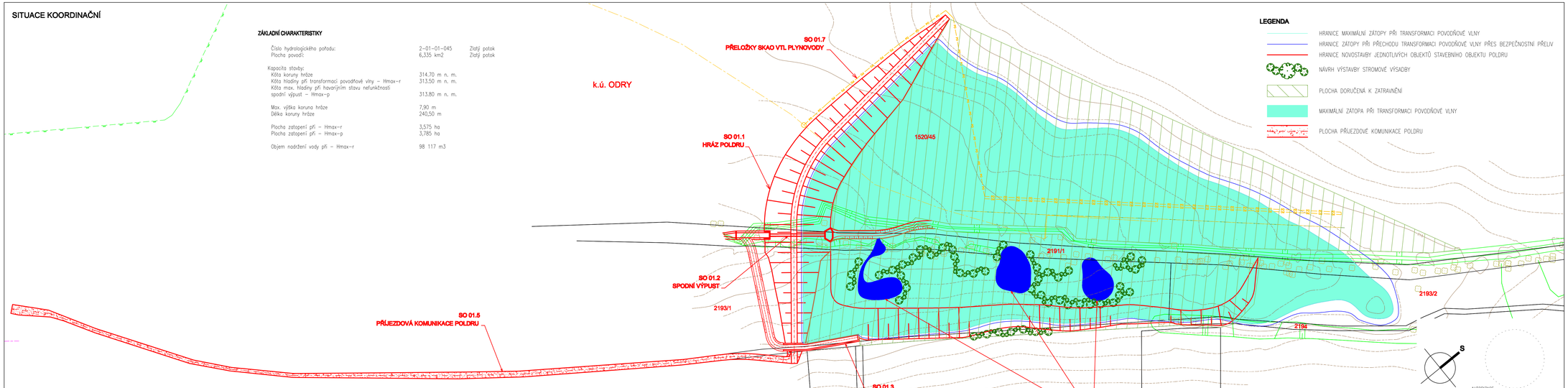

LEGENDA

- HRANICE MAXIMÁLNÍ ZÁTOPY PŘI TRANSFORMACI POVODŇOVÉ VLNY
- HRANICE ZÁTOPY PŘI PŘECHODU TRANSFORMACI POVODŇOVÉ VLNY PŘES BEZPEČNOSTNÍ PŘELIV
- HRANICE NOVOSTAVBY JEDNOTLIVÝCH OBJEKTŮ STAVEBNÍHO OBJEKTU POLDRU
- NÁVRH VÝSTAVBY STROMOVÉ VÝSADBY
- PLOCHA DORUČENÁ K ZATRAVNĚNÍ
- MAXIMÁLNÍ ZÁTOPA PŘI TRANSFORMACI POVODŇOVÉ VLNY
- PLOCHA PŘÍJEZDOVÉ KOMUNIKACE POLDRU

LEGENDA STAVEBNÍCH OBJEKTŮ

SO 01.1	HRÁZ POLDRU
SO 01.2	SPODNÍ VÝPUST
SO 01.3	BEZPEČNOSTNÍ PŘELIV
SO 01.4	ÚPRAVY VE ZDRŽI
SO 01.5	PŘÍJEZDOVÁ KOMUNIKACE POLDRU
SO 01.6	VEGETAČNÍ ÚPRAVY
SO 01.7	PŘELOŽKY SKAO VTL plynovody

LEGENDA INŽENÝRSKÝCH SÍTÍ

STÁVAJÍCÍ	NAVRŽENÉ	POPIS INFRASTRUKTURY	SPRÁVCE
		METALICKÝ SDĚLOVACÍ KABEL	– Telefónica Oz Czech Republic, a.s.,
		ZRUŠENÍ STÁVAJÍCÍHO METAL. SDĚLOVACÍHO KABELU	– Telefónica Oz Czech Republic, a.s.,
		PŘELOŽKA METALICKÝ SDĚLOVACÍ KABEL	– Telefónica Oz Czech Republic, a.s.,
		NADZEMNÍ VEDENÍ NN do 1kV	– ČEZ Distribuce, a. s.
		NADZEMNÍ VEDENÍ VN do 35 kV	– ČEZ Distribuce, a. s.
		PODZEMNÍ VEDENÍ VTL PLYNOVODU	– RWE Distribuční služby, s.r.o.
		KATODICKÁ OCHRANA (SKAO)	– RWE Distribuční služby, s.r.o.
		ANODOVÉ UZEMNĚNÍ SKAO	– RWE Distribuční služby, s.r.o.

Pozn.:
– Poloha inženýrských sítí kreslená v projektu je naznačena pouze orientačně a neslouží jako výkres k vytýčení. Před zahájením zemních prací provede zhotovitel stavby vytýčení veškerých inženýrských sítí a zajistí jejich ochranu dle požadavků jednotlivých správců těchto sítí. Jako doklad o vytýčení jednotlivých sítí bude pořízen protokol. Bez tohoto vytýčení a přesné znalosti polohy vedení se nesmí v žádném případě zahájit zemní práce na kanalizaci!

PROJEKTANT	KRESLIL	KONTROLOVAL	ZOD. PROJEKTANT
	NEDĚLKA LUDĚK	J. ŠRÁMEK	Ing. GREGOR

AUTORIZACE
GREGOR CZ, s. r. o.
Horní 2298/36, 591 01 Žďár nad Sázavou
Tel.: 566 620 215, projekce@gcr.cz
DIČ: CZ7939999 IČO: 27939999

KRAJ: MORAVSKOSLEZSKÝ | STAV. ÚŘAD: ODRY

INVESTOR: Město Odry, Masarykovo nám. 16/25, 742 35 Odry

Přírodě blízké protipovodňové opatření na "Rasovém a Zlatém potoce"

ČÁST DOKUMENTACE:
Situace koordinační

FORMÁT	5xA4
DATUM	10/2014
ÚČEL	DÚR
Č. ZAKÁZKY	145/2014
MĚŘÍTKO	1:2000
PARÉ	
Č. VÝKR.	C.4