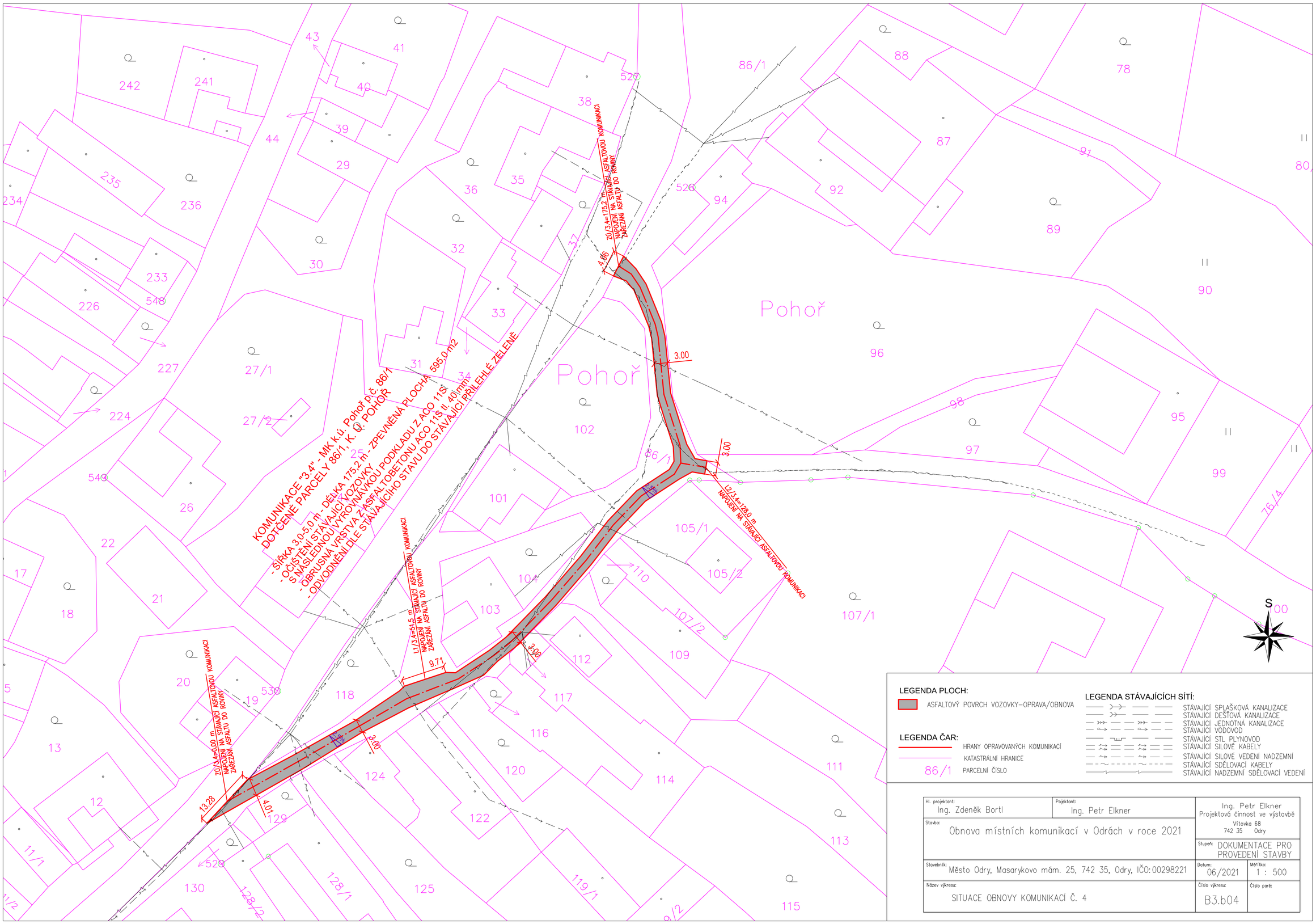

Hl. projektant: Ing. Zdeněk Bortl	Projektant: Ing. Petr Elkner	Ing. Petr Elkner Projektová činnost ve výstavbě Vítovka 68 742 35 Odry
Stavba: Obnova místních komunikací v Odrách v roce 2021		Stupeň: DOKUMENTACE PRO PROVEDENÍ STAVBY
Stavebník: Město Odry, Masarykovo nám. 25, 742 35, Odry, IČO: 00298221	Datum: 06/2021	Měřítko: 1 : 500
Název výkresu: SITUACE OBNOVY KOMUNIKACÍ Č. 4	Číslo výkresu: B3.b04	Číslo paré: